

1 september 2017

## Veilig werken in de nabijheid van Stevin 380kV-hoogspanningslijnen

Geachte mevrouw / heer,

De werken aan de nieuwe hoogspanningsverbinding van het **Stevin-project** zitten in een laatste fase. **Dit najaar** nemen we de verbinding tussen Zeebrugge en Zomergem **in dienst**. Het Stevin-project zorgt met de nieuwe 380kV-hoogspanningsverbinding voor een **autosnelweg van elektriciteit** door Oost- en West-Vlaanderen en richting het binnenland. Een autosnelweg die niet alleen de **bevoorradingzekerheid in België en Europa** garandeert, maar ook **hernieuwbare energie** in het Belgische hoogspanningsnet integreert door de verbinding met de windparken op de Noordzee.

### Aandachtspunten veilig werken

**Veiligheid is voor Elia de eerste prioriteit.** Aan alle werken die in de buurt van onze hoogspanningsinstallaties worden uitgevoerd, zijn **veiligheidsvoorschriften** gekoppeld. We vinden het dan ook belangrijk dat u zo goed mogelijk geïnformeerd bent over de risico's verbonden aan werken in de buurt van onze hoogspanningsinstallaties. Want van zodra er elektriciteit door de geleiders van de nieuwe Stevin-hoogspanningslijnen stroomt, moet u in alle omstandigheden **voorzichtig zijn**. De **gevaaren mogen niet worden onderschat**.

### Respecteer steeds een hoogte van maximaal 5 meter

Voor het passeren met landbouwvoertuigen onder de hoogspanningslijn garandeert Elia steeds een **vrije doorgang van 5 meter, gerekend vanaf het maaiveld**. In principe zijn hiermee alle landbouwmachines afgedekt, ook de grootste pikdorsers, voor zover de mobiele delen van deze machines de vrije hoogte van 5 meter niet overschrijden. Toch raden we u aan om altijd de nodige voorzorgsmaatregelen te voorzien, zeker wanneer u grote werken op uw eigendom plant.

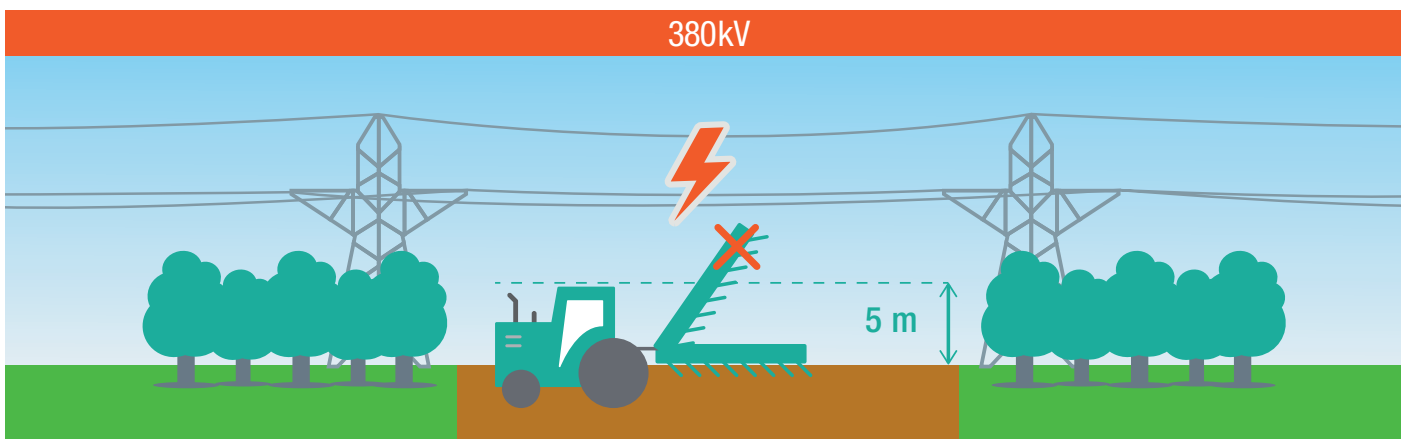

> Contacteer ons  
bij vragen of problemen



contactcenternoord@elia.be



Contact Center Noord  
Vaartkaai 2  
2170 Merksem



03 640 08 08

### Ook zonder direct contact is er gevaar

Elektrocutie is een specifiek gevaar van elektriciteit. Indien u of uw machines te dicht bij hoogspanningslijnen komen, loopt u gevaar, zelfs als er geen direct contact is. Wanneer u té dicht bij een hoogspanningsinstallatie komt, slaat de elektriciteit over naar het voorwerp of de persoon en ontstaat een zogenaamde vlamboog. Het is daarom noodzakelijk om **de maximale veiligheidshoogte van 5 meter vanaf het maaiveld altijd te respecteren**. Voer ook geen manoeuvres uit in de onmiddellijke nabijheid van de hoogspanningslijn zoals het toeplooien van spoorinstallaties of het stapelen van strobalen.

### Verplichte adviesvraag voor het uitvoeren van werken

Indien u toch twijfelt over de veiligheidsafstanden naar aanleiding van werken in de nabijheid van hoogspanningslijnen is het belangrijk dat u **steeds contact opneemt met Elia (art 192. AREI)**.

U kan hiervoor **bellen of mailen naar het Contact Center Noord in Merksem**. Zij bezorgen u een advies met de te respecteren veiligheidsafstanden en helpen u verder met uw specifieke vragen. Waar nodig komen onze medewerkers ter plaatse om kosteloos een hoogtemeting uit te voeren en vervolgens de veiligheidsvoorschriften toe te lichten.

#### Onze contactgegevens:

Elia Asset – Contact Center Noord  
Vaartkaai 2, 2170 Merksem  
contactcenternoord@elia.be  
T. 03 640 08 08 – F. 03 640 07 59

Nu de werken de finale fase ingaan, willen we u graag **bedanken voor het begrip en het geduld** tijdens de afgelopen bouwjaren. Dankzij uw medewerking en de constructieve ingesteldheid van alle andere betrokkenen op lokaal niveau slaagden we er in om het **belangrijkste infrastructuurproject van Elia van de voorbije jaren** vorm te geven.

Vriendelijke groeten,

Arianne Mertens  
Program Manager Stevin

> Contacteer ons  
bij vragen of problemen



contactcenternoord@elia.be



Contact Center Noord  
Vaartkaai 2  
2170 Merksem



03 640 08 08